

Problemas durante el embarazo, el parto y después de que nace el bebé que señalan la necesidad de recibir atención médica

Durante el embarazo



Pérdida de sangre con o sin dolor



Hinchazón en las manos, la cara y los pies



Dolor de cabeza



Ataques



Sale agua por la parte de la mujer

Durante el parto



Excesiva pérdida de sangre



Ataques



Calentura, escalofríos

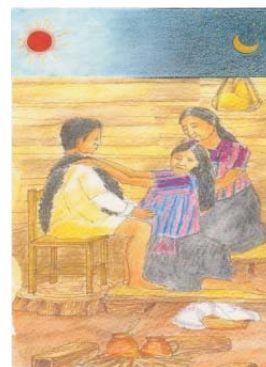

Parto que tarda más de 12 horas sin que nazca el bebé

Después del parto



Excesiva pérdida de sangre



Ataques



Calentura, escalofríos y dolor abajo del vientre